

# CORTES GENERALES XIII LEGISLATURA

CONGRESO DE LOS DIPUTADOS  
REGISTRO DE INTERESES  
LIBRO II: DECLARACION DE BIENES  
FECHA: 16/05/2019 Leg.: XIII  
BIENES: 270

## DECLARACIÓN<sup>1</sup> DE BIENES Y RENTAS DE DIPUTADOS Y SENADORES<sup>2</sup>

<b>Nombre y apellidos</b> VICTOR SANCHEZ DEL REAL	
<b>Estado civil</b> CASADO	<b>Régimen económico matrimonial</b> GANANCIALES
<b>Fecha de elección como parlamentario</b> 28 ABRIL 2019	<b>Fecha de la presentación de la credencial en la Cámara</b> 16/5/2019
<b>Diputado</b> <input checked="" type="checkbox"/> <b>Senador</b> <input type="checkbox"/>	<b>Circunscripción por la que ha sido elegido/Asamblea Legislativa</b> BADAJOZ

### RENTAS PERCIBIDAS POR EL PARLAMENTARIO<sup>3</sup>

PROCEDENCIA DE LAS RENTAS	CONCEPTO	EUROS
<b>Percepciones netas de tipo salarial, sueldos, honorarios, aranceles y otras retribuciones, cualquiera que sea su denominación.<sup>4</sup></b>	Salario ELOCUENT S.L (2018)	30.000
	Honorarios Escuela Internacional de Comunicación (EIC) (2018)	880
	Honorarios Universidad Complutense de Madrid (2018)	135
	Honorarios Fundación SEPI (2018)	1.870
<b>Dividendos y participación en beneficios de sociedades, comunidades o entidades de cualquier clase</b>		
<b>Intereses o rendimientos de cuentas, de depósitos y activos financieros</b>	GES SEGUROS	301,44
<b>OTRAS rentas o percepciones de cualquier clase<sup>5</sup></b>	ARRENDAMIENTO INMUEBLE (2018)	1.960
	Transmisión inmueble rustico diciembre 2018	8.611,11

### CANTIDAD PAGADA POR IRPF

Indíquese la cuota líquida pagada en el ejercicio anterior a la fecha de esta declaración, es decir, el pago final si lo hubiese más las retenciones.	3.902,64	€
---	----------	---

<sup>1</sup> Rellenar el formulario con ordenador en modelo PDF interactivo que facilitan las Cámaras. No se admitirán declaraciones cumplimentadas a mano. El Boletín Oficial y la Web reproducirán, sin corrección alguna, la declaración cumplimentada por cada parlamentario.  
<sup>2</sup> En INTRANET del Congreso y del Senado existe un formulario rellenado con datos ficticios, a modo de ejemplo.  
<sup>3</sup> Las rentas que han de declararse son las percibidas en el ejercicio económico anterior a la fecha de la declaración.  
<sup>4</sup> Se excluirán las percepciones recibidas del Congreso o Senado, que se encuentran ya publicadas en la Web de las Cámaras.  
<sup>5</sup> Deben incluirse, en su caso, las percepciones cobradas por Planes de Pensiones

C.DIP 853 16/05/2019 13:11

## BIENES PATRIMONIALES DEL PARLAMENTARIO

BIENES	Clase y características <sup>6</sup>	Situación <sup>7</sup>	Fecha de adquisición	Derecho sobre el bien <sup>8</sup> y Título de adquisición <sup>9</sup>
<b>Bienes Inmuebles de naturaleza urbana.</b>	PISO (54 m2)	BADAJOS	29/5/2009	50% COMPRAVENTA
	Vivienda (274 m2)	MADRID	19/11/2002	50% COMPRAVENTA
	PISO(64m2)	GRANADA	23/5/2015 (*)	33,3% HERENCIA
	Vivienda (150m2)	MADRID	23/5/2015 (*)	33,3% HERENCIA
<b>Bienes Inmuebles de naturaleza rústica.</b>				
<b>Bienes inmuebles propiedad de una sociedad, comunidad o entidad que no cotiza en Bolsa y de la que el declarante tiene acciones o participaciones.</b>				

DEPÓSITOS EN CUENTAS CORRIENTES O DE AHORRO, CUENTAS FINANCIERAS Y OTROS TIPOS DE IMPOSICIONES <sup>10</sup>	SALDO <sup>11</sup> de TODOS los DEPOSITOS (€)
CUENTA CORRIENTE 1 PRIVATIVA + PIAS A (100%)+CUENTA CORRIENTE 2 al 50%a + PIAS B, C, D, E, F (al 100%) (A 7 de MAYO 2019)	29.358,325
Saldo en otras cuentas compartidas fruto de herencia ( corresponde a una tercera parte de los saldos en cuentas a fecha 17 )	95.813,21

<sup>6</sup> Indicar si es piso, vivienda, plaza aparcamiento, local comercial, nave industrial y las características que procedan.

<sup>7</sup> Indicar provincia donde esté situado el bien. Para bienes radicados en el extranjero, indicar el país.

<sup>8</sup> Pleno dominio, nuda propiedad, usufructo, derecho de superficie, privativo, ganancial, en comunidad de bienes, ...

<sup>9</sup> Compraventa, herencia, donación, etc.

<sup>10</sup> Indicar la clase de depósito sin necesidad de señalar entidad bancaria.

<sup>11</sup> El saldo debe ser el sumatorio de todos los depósitos de todas las cuentas. Se puede tomar como referencia el saldo medio de las cuentas corrientes durante el año anterior a la declaración, o el saldo a cualquiera de los siete días anteriores a la declaración o el saldo a 31 de diciembre del ejercicio anterior. Si toma como referencia una de las posibilidades, debe aplicarse a todas las cuentas.

OTROS BIENES O DERECHOS		
CLASE DE BIEN O DERECHO	DESCRIPCIÓN del BIEN O DERECHO (Indicar sistema que se ha utilizado para su valoración dineraria)	VALOR (€) <sup>12</sup>
<b>Deuda pública, obligaciones, bonos, certificados de depósito, pagarés, y demás valores equivalentes.</b>  <b>Acciones y participaciones en todo tipo de sociedades, entidades con valor económico y cooperativas.</b>	ELOCUENT S.L- (100% participaciones de la sociedad)	66.031,78
	BLOGS BUSINESS S.L (4,40% de las participaciones de la sociedad)	144.452,22
	PUNTOS BASICOS CONSULTORIA Y SERVICIOS S.L. (50% de las participaciones de la sociedad)	113.07,14
<b>Sociedades participadas en mas de un 5% por otras sociedades o entidades que sean propiedad, en todo o en parte, del parlamentario declarante.</b>	EMPRESAS PARTICIPADAS POR BLOGS BUSINESS S.L: PERCEPTION & IMAGE, SLU, PRESSTRACKING, SLU,NTELIEX, SLU, COMUNICA MEDIA TRADER, SLU,EDÉN COMUNICACIÓN,S.L,APPFROBRANDS, S.L	

VEHÍCULOS, EMBARCACIONES Y AERONAVES	
Fecha de adquisición	DESCRIPCIÓN <sup>13</sup>

OTROS BIENES, RENTAS O DERECHOS DE CONTENIDO ECONÓMICO NO DECLARADOS EN APARTADOS ANTERIORES	VALOR (€)

<sup>12</sup> En bienes o derechos negociados en mercados organizados debe reflejarse el valor de cotización en cualquier día hábil de los sesenta días anteriores a la fecha de la presente declaración y debe indicarse la fecha elegida. En los bienes y derechos no cotizados en mercados organizados debe indicarse el nombre de la sociedad o entidad y el valor de las acciones o participaciones según el balance anual anterior a la fecha de la presente declaración. Si no hubiese balance anual anterior a la declaración, el valor a declarar debe ser el teórico contable.

<sup>13</sup> No indicar matrícula. Incluir vehículos, embarcaciones o aeronaves propiedad de una sociedad que, no cotizando en Bolsa, esté participada de algún modo por el declarante, siempre que el parlamentario los utilice, aunque sea ocasionalmente

C.DIP 853 16/05/2019 13:11

### DEUDAS Y OBLIGACIONES PATRIMONIALES

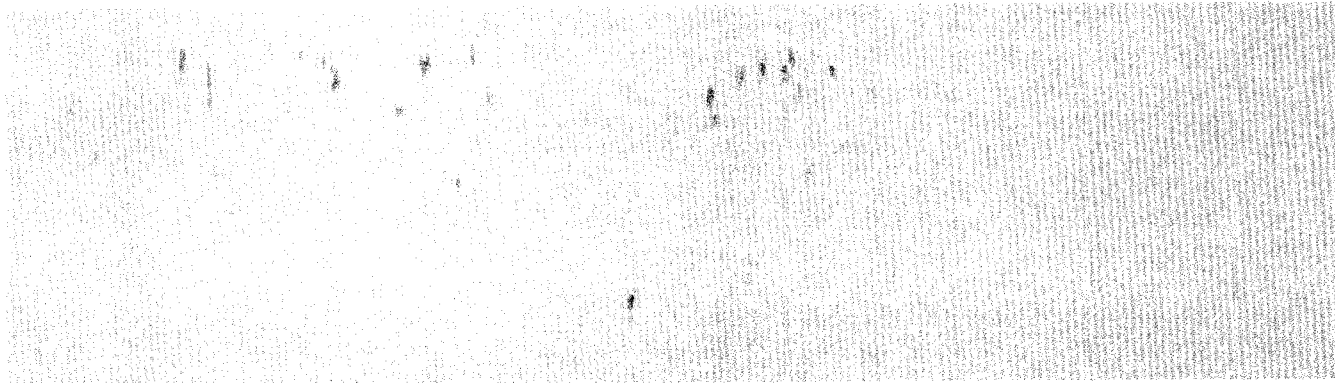
PRESTAMOS (DESCRIPCIÓN Y ACREEDOR)	FECHA CONCESIÓN	IMPORTE CONCEDIDO (€)	SALDO <sup>14</sup> PENDIENTE (€)
HIPOTECA PISO(AL 50%) - Banco Popular	29/5/2009	50.000	16.802,13
HIPOTECA VIVIENDA (AL 50%) - Bankia	19/11/2002	304.112,12	154.267,10
<b>Otras deudas y obligaciones derivadas de contratos, sentencias o cualquier otro título.</b>			
			

### OBSERVACIONES

(Que el declarante hace constar para ampliar información que no le cupo en otros apartados de esta declaración y para dejar constancia de cuanto considere conveniente añadir)

Todos los datos reseñados sobre Rentas del trabajo son referidos y declarados al cierre de 2018 y sin variación a la fecha de toma de posesión del acta de diputado. Los datos referidos a depósitos a la fecha marcada.

(\*)Accedió por herencia a una participación inicial de los bienes inmobiliarios tres y cuatro en 2015 y habiendo fallecido recientemente uno de los participatarios fruto de la primera herencia se han declarado de la nueva herencia elevada a público las participaciones en los bienes fruto del cuaderno participacional( bienes inmuebles y saldo en cuentas)

(\*\*) Socio fundador con el 100% de acciones de Elocuent S.L.. Sociedad que no percibe ningún tipo de subvención pública ni trabaja para ninguna Administración Pública. Renunciará o cederá a terceros los derechos económicos que genere dicha Sociedad durante el ejercicio de su responsabilidad pública. Se han emprendido a la fecha de la presentación de esta declaración los pasos legales para su renuncia como administrador de la misma. Se ha hecho efectiva la baja a efectos Seguridad Social, IAE. En el resto de sociedades en el listado de intereses en las que se han declarado participaciones directas- Blogs Business SL , Puntos básicos consultoría y servicios SL- o indirectas a través de las mismas, donde no ostenta cargos de responsabilidad, no es administrador, renunciará o cederá a terceros los derechos económicos que generen dicha sociedades durante el ejercicio de su responsabilidad pública.

<sup>14</sup> A la fecha de 31 de diciembre del ejercicio anterior a la declaración o cualquier día del mes inmediatamente anterior a la fecha de la presente declaración.

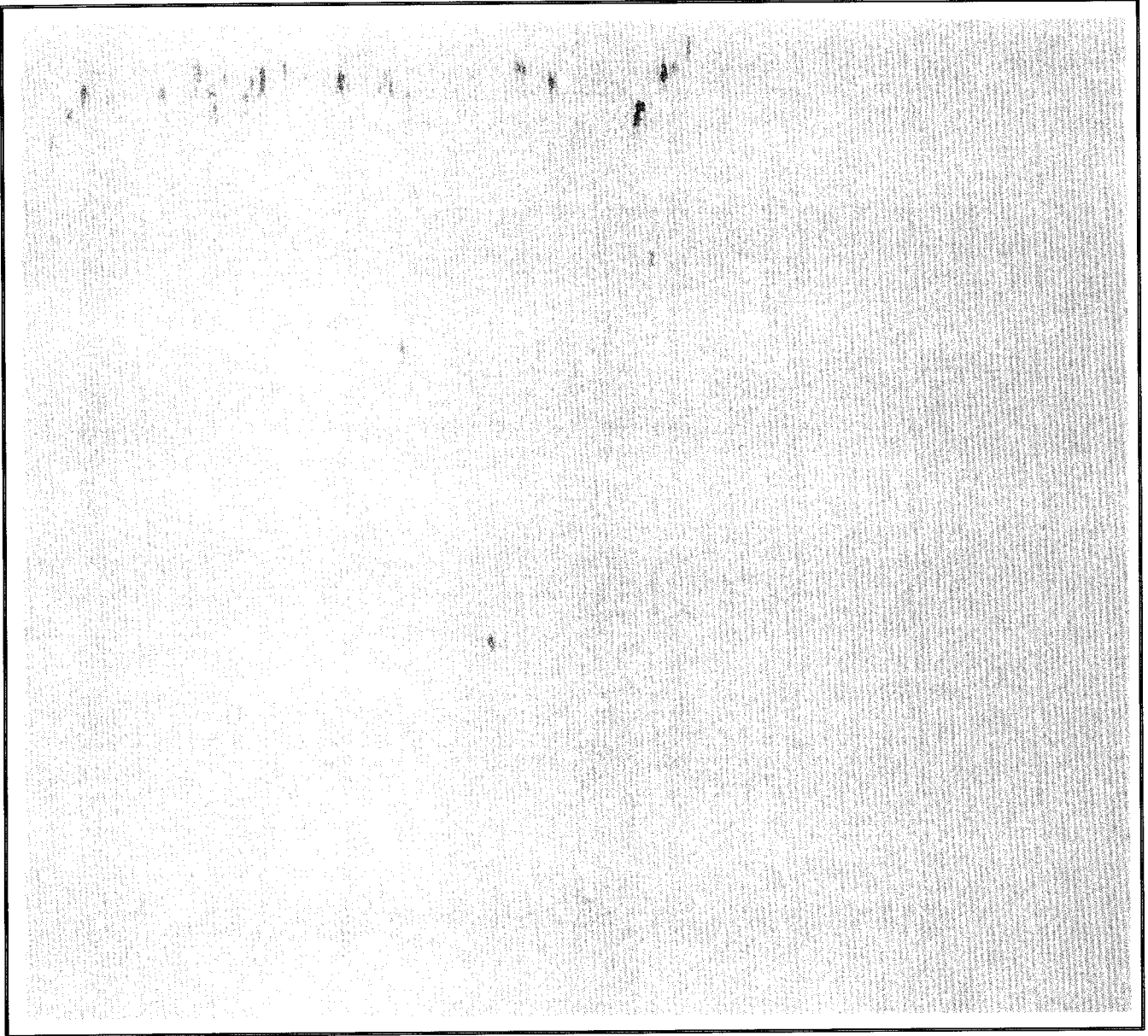

La presente declaración se realiza por:  Toma de posesión  Cese  Otra causa

VICTOR SANCHEZ DEL REAL

Don/Doña -----ha r ellonado y/o comprobado personalmente todos los datos que aparecen en la presente declaración de cinco páginas y manifiesta que la misma recoge fielmente sus rentas y bienes.

Y para que así conste, la firma en la ciudad de

BADAJOS

16

MAYO

DIECINUEVE

----- a ----- del mes de ----- del año dos mil -----

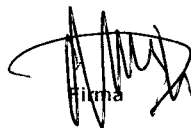
  
Firma